

Ampliación de colegio en Cártama (Málaga)

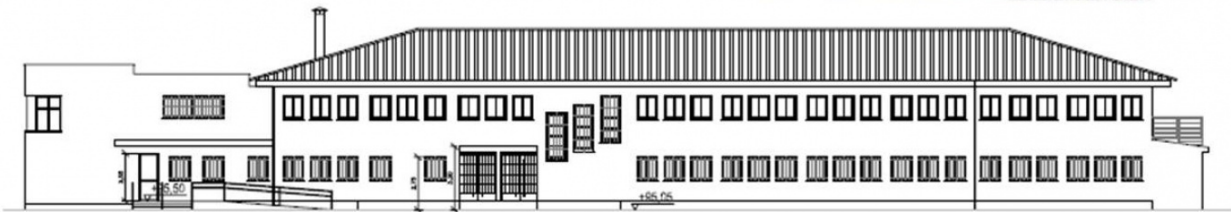
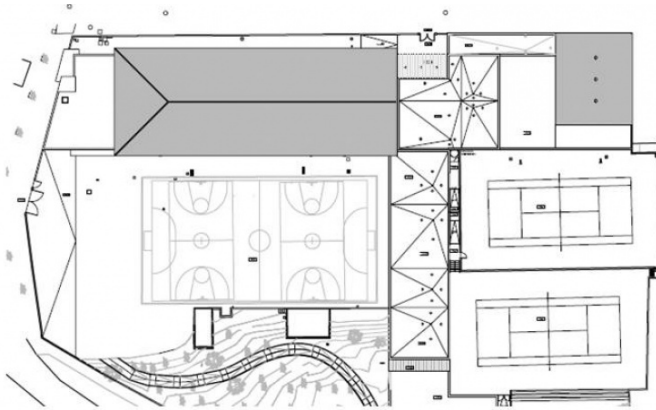

Como resultado de la supervisión del proyecto, realizado por Áliva ingenieros en una primera fase, realizamos el proyecto constructivo modificado de la cimentación y estructura

FICHA TÉCNICA

Ubicación: Cártama, Málaga (España)

Año de Realización: 2014

Ciente: FERROVIAL

Alcance de los trabajos: Proyecto constructivo de cimentación y estructura, y supervisión del proyecto original.

DESCRIPCIÓN

Ampliación a C2 del C.E.I.P. Cano Cartamón.

La estructura se resolvió con las siguientes tipologías:

- Cimentación por pilotes
- Forjado sanitario de vigueta y bovedilla
- Forjados reticulares
- Cubierta metálica ligera

La estructura tiene la particularidad de la existencia de empujes descompensados, al haber desniveles importantes en la parcela.