

# 51 Viviendas y garajes en C/Maestro Arbos (Madrid)

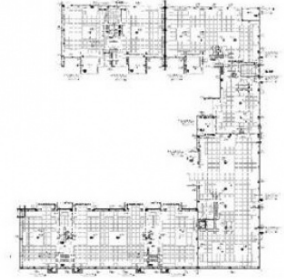

Promoción de la inmobiliaria VITRA, de 51 Viviendas y garajes en Madrid. Proyecto de Ejecución de cimentación y estructura.

## FICHA TÉCNICA

**Ubicación:** C/ Maestro Arbos, Madrid

**Cliente:** DRAGADOS S.A.

**Propiedad:** VITRA

**Alcance de los trabajos:** Proyecto de ejecución de la cimentación y estructura

**Año de Realización:** 2015-2016

**Superficie:** 11.000 m<sup>2</sup>

## DESCRIPCIÓN

Se trata de la clásica distribución de una serie de bloques de viviendas en forma de U, con una única planta de sótano (garaje), y de 4 a 6 plantas sobre rasante, según zona.

La contención perimetral se resolvió mediante pantalla de hormigón continua y cimentación profunda (pilotes). El resto de la estructura se resuelve con forjados reticulares de bovedilla de hormigón no recuperable y pilares de hormigón y metálicos.