

Evaluación estructural y Recalce de vivienda en los Berrocales del Jarama, Madrid

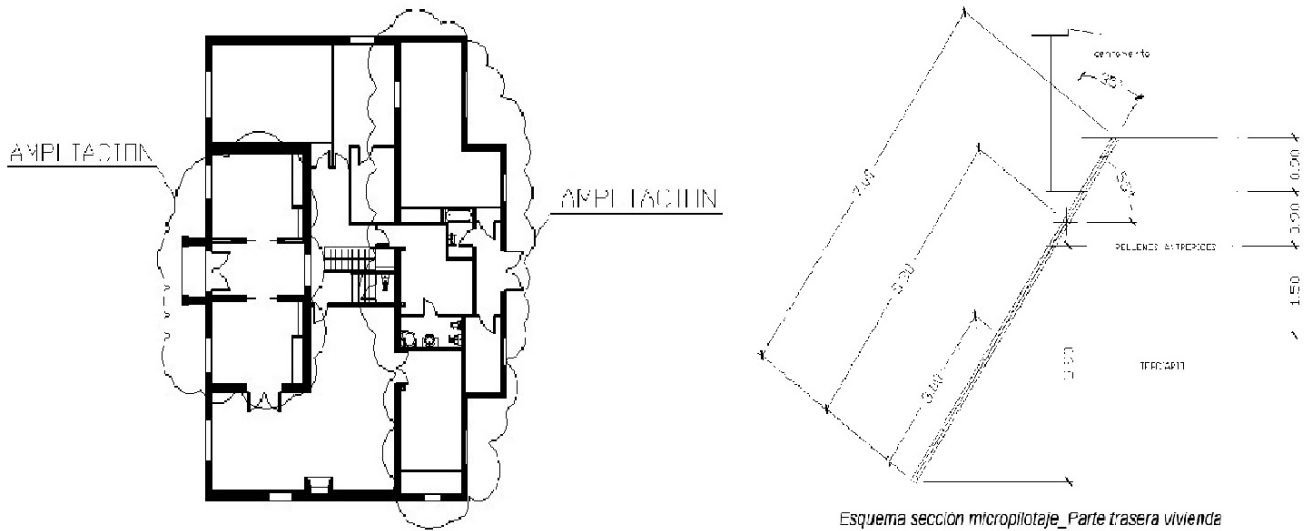

Ante la presencia de patologías visibles en fachadas de una vivienda adquirida por Banco Caminos, se vió necesario la realización de la evaluación estructural de la misma, para determinar el origen de las patologías, lo que conllevó al posterior recalce de su cimentación ante la existencia de graves defectos de ejecución provocados por apoyos de la cimentación en terrenos no competentes y apoyos defectuosos, e incluso inexistentes de las fábricas de cerramiento.

FICHA TÉCNICA

Ubicación: Los Berrocales del Jarama, Madrid
(España)

Año de Realización: 2013

Cliente: SIGMA

Propiedad: BANCO CAMINOS

Alcance de los trabajos: Evaluación estructural y Proyecto de recalce de la cimentación de chalet existente por patologías en fachadas y particiones