

# Edificio de Oficinas y Hangares para la Factoría de Eurocopter de Albacete

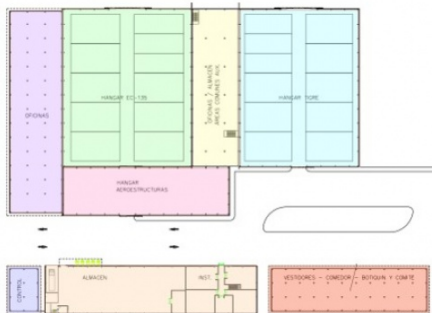
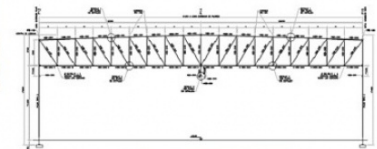
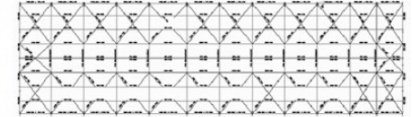

Edificios A y E de uso administrativo, y varios hangares en la factoría de EUROCOPTER en Albacete

## FICHA TÉCNICA

**Ubicación:** Albacete (España)

**Cliente:** JACOBS

**Propiedad:** EADS CASA

**Alcance de los trabajos:** Proyecto constructivo de la estructura de varios edificios y hangares

**Año de Realización:** 2006

**Superficie:** 35.500 m<sup>2</sup>

**P.E.M (Estructura):** 5.500.000 €

## DESCRIPCIÓN

Se proyectaron los siguientes edificios:

- Edificio E, control y seguridad
- Edificio A, oficinas
- Hangares varios

La tipología estructural proyectada de los edificios de oficinas y hangares mediante estructura metálica con dimensión directa.