

Edificio de oficinas en Beccar (Buenos Aires) Argentina

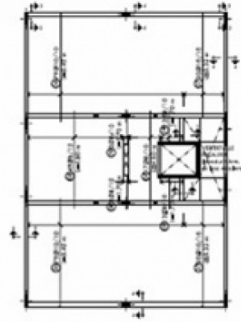
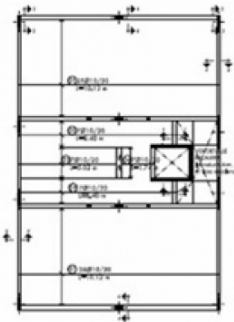

Proyecto municipal y ejecutivo de cimentación y estructura en C/ José Ingenieros 3135.

FICHA TÉCNICA

Ubicación: Beccar (provincia de Buenos Aires)
Argentina

Cliente: Cavallo

Propiedad: Cavallo

Alcance de los trabajos: Proyecto municipal y ejecutivo

Normativa empleada: CIRSOC

Año de Realización: 2012

Superficie: 1.000 m²

DESCRIPCIÓN

La estructura se ha resuelto por medio de pórticos (vigas de canto) sobre los que apoyan losas de gran esbeltez, y la cimentación por medio de zapatas aisladas.

Se realizó el despiece íntegro de la armadura, con planillas de armado, a petición del cliente.