

Residencial en Torrejón de Ardoz

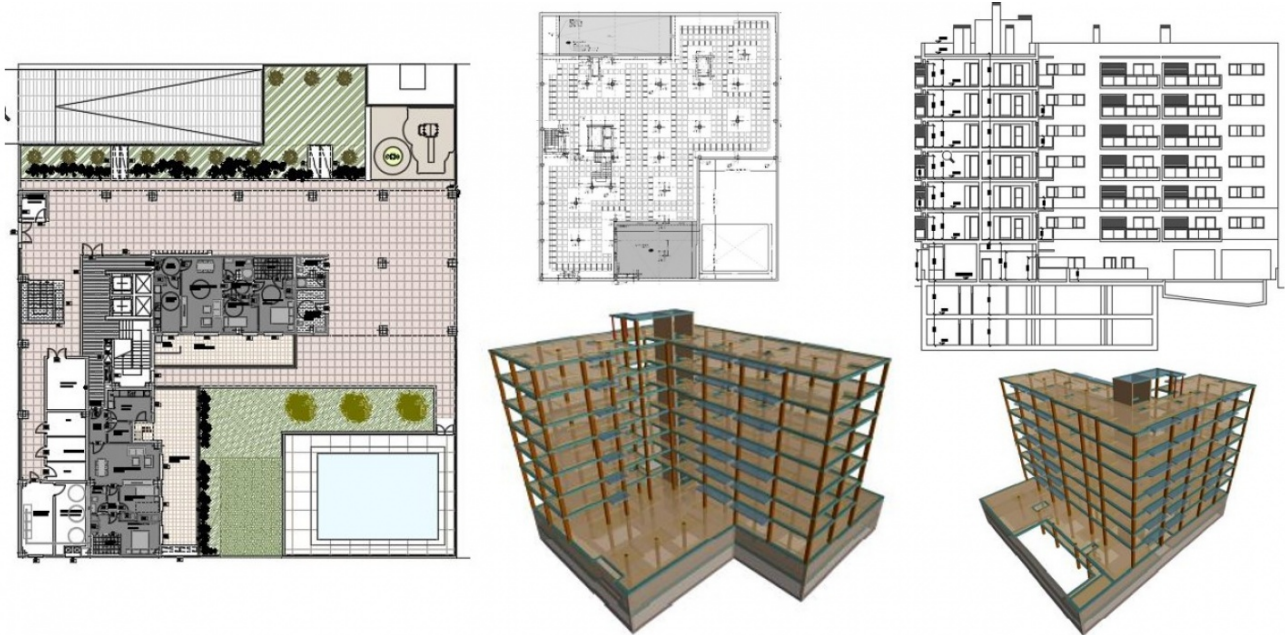

Proyecto constructivo de cimentación y estructura de 50 Viviendas VPPB

FICHA TÉCNICA

Ubicación: Torrejón de Ardoz

Ciente: AUIA

Propiedad: VIA CELERE

Alcance de los trabajos: Proyecto constructivo de cimentación, contención y estructura

Año de Realización: 2019

Superficie CIM+ESTR: 8.700 m²

ARQUITECTOS: Jesús Prieto y Andrés Martín

DESCRIPCIÓN

Se trata de un proyecto de 50 viviendas VPPB en Torrejón de Ardoz (Madrid), consta de dos plantas bajo rasante, seis plantas sobre rasante, más cubierta y casetón.

Se ha resuelto con forjados reticulares tanto bajo rasante como sobre rasante. La cimentación se proyecta por medio de encepados y pilotes, y la contención con pantalla discontinua de pilotes con una fila de anclajes al terreno provisionales.