

Pasarela de Conexión entre Terminales en Aeropuerto de Argel

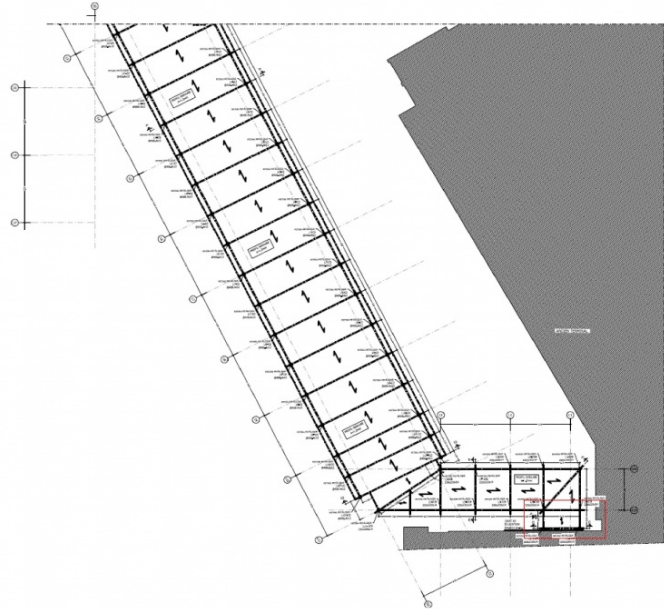
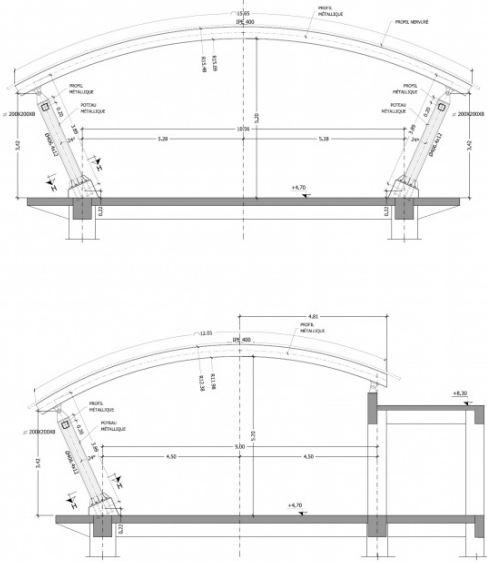

Modificación del Proyecto de Ejecución de la Pasarela de Conexión entre Terminales para el Aeropuerto de Argel

FICHA TÉCNICA

Ubicación: Argel (Argelia)

Año de Realización: 2016 - 2017

Ciente: PROINTEC

Propiedad: Services and
Infraestructure Aéroportuaires (SGSIA)

Alcance de los trabajos: Proyecto constructivo

Otros datos de interés: Redactado íntegramente en frances, aplicando normativa Argelina y Eurocódigos. Zona de alta sismicidad: aceleración de cálculo de 0.50 g

DESCRIPCIÓN

La Pasarela de Conexión es una infraestructura auxiliar entre la antigua terminal y la Nueva Terminal Internacional del Aeropuerto de Argel, realizado también por **Áliva Ingenieros**, para más detalles sobre este proyecto por favor pinche [aquí](#).

Se trata de una estructura metálica de un único nivel elevado y de cubierta ligera de forma abovedada.