

# Asistencia a la Ejecución del Hotel JW (Plaza de Canalejas, Madrid)

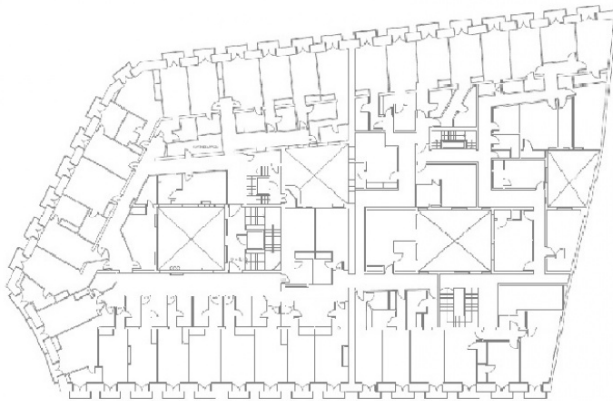

Asistencia técnica a la conservación, consolidación y ejecución (de la estructura) del Edificio del antiguo Hotel Asturias, actual hotel de lujo JW, situado en la plaza de Canalejas (Madrid), construido en 1886

---

## FICHA TÉCNICA

**Ubicación:** Madrid (España)

**Cliente:** Arvo arquitectura de Juan

**Propiedad:** MERRYLAND INVERSIONES, S.L.

**Alcance de los trabajos:** Asistencia técnica a la conservación, rehabilitación, consolidación y ejecución.

**Año de Realización:** 2016-2020

**Arquitecto:** María de Juan González

---

## DESCRIPCIÓN

Tras haber realizado el proyecto básico y de ejecución de consolidación y restauración de la estructura del Edificio Hotel Asturias, continuamos el desarrollo del proyecto mediante el seguimiento en obra de los trabajos con presencia permanente en obra.

Supervisando la ejecución de las intervenciones planteadas en proyecto y adaptándolas a las situaciones concretas descubiertas en obra.

Para conocer más acerca de este proyecto por favor pinche [aquí](#), y para ver más fotos de la rehabilitación del edificio por favor pinche [aquí](#).