

# Remodelación de antigua Terminal del Aeropuerto de Málaga

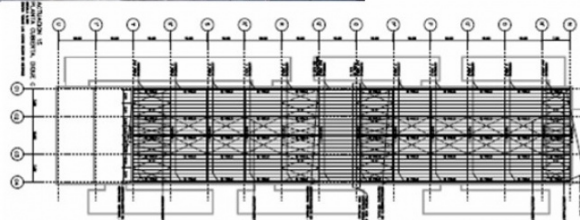
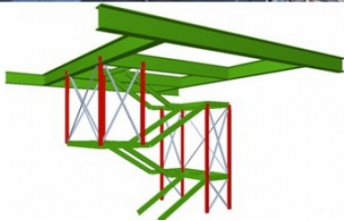

Proyecto constructivo de la remodelación

## FICHA TÉCNICA

**Ubicación:** Málaga

**Ciente:** CONURMA - SUMAR

**Propiedad:** AENA

**Alcance de los trabajos:** Proyecto constructivo de la remodelación

**Año de Realización:** 2011

**Superficie:** 33.350 m<sup>2</sup>

**P.E.M (Estructura):** 1.416.765 €

## DESCRIPCIÓN

Proyecto constructivo de la remodelación de la antigua terminal de Aeropuerto de Málaga, que implicó:

- Apertura de nuevos huecos
- Cierre de huecos existentes
- Nuevas subestructuras
- Refuerzos en cimentación