

# Nave Logística en Getafe (Madrid)

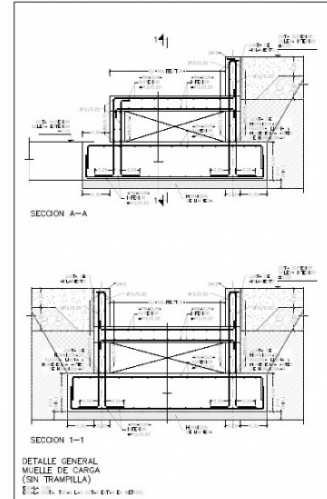
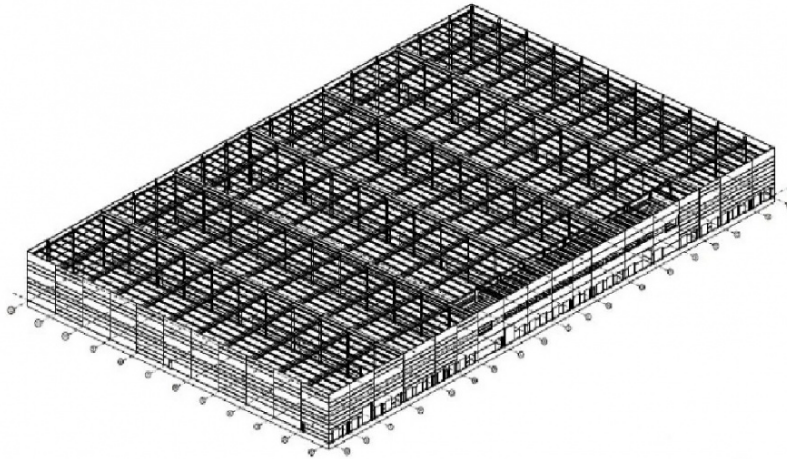

Proyecto de Ejecución

---

## FICHA TÉCNICA

---

**Ubicación:** Getafe (Madrid, España)

**Ciente:** LKS

**Alcance de los trabajos:** Proyecto de Ejecución

**Año de Realización:** 2018

**Superficie (cim+estruct):** 23.000 m<sup>2</sup>

---

## DESCRIPCIÓN

---

La nave industrial presenta en planta una forma rectangular, con unas dimensiones aproximadas de 192x120 m y una superficie de ocupación en planta de 23.000 m<sup>2</sup>.

La nave se proyecta en su totalidad mediante una estructura de hormigón prefabricado, con pórticos cada 31.60 m aproximadamente y vanos de 11 metros. Se prevé una zona de oficinas de dos plantas, que también se resuelve mediante elementos prefabricados de jácenas y placas alveolares. Los cerramientos de fachada se resuelven mediante paneles de hormigón prefabricado.

La cimentación se resuelve, atendiendo a las recomendaciones indicadas en el Informe geotécnico, mediante cimentación profunda mediante encepados de 2 pilotes prefabricados hincados de sección cuadrada de 235 hasta 350 mm de lado.

La contención de la urbanización de la parcela se resuelve mediante muros de hormigón en ménsula con alturas variables de entre 0.70 y 2.25 metros. En el perímetro de la nave se proyecta un muro de hormigón armado para base de los paneles prefabricados de fachada que también es de contención de tierras, dado que entre el interior y el exterior de la nave hay un desnivel de 1.10 m. El citado muro, junto con su cimentación tiene también la función de atado de los encepados de pilotes en el perímetro de la nave.

Debido a las futuras cargas de la nave, se proyecta una solera de 25 cm de canto, doblemente armada y apoyada en un relleno de aportación compactado.