Pantallas Acústicas del Corredor Norte-Noroeste de Alta Velocidad

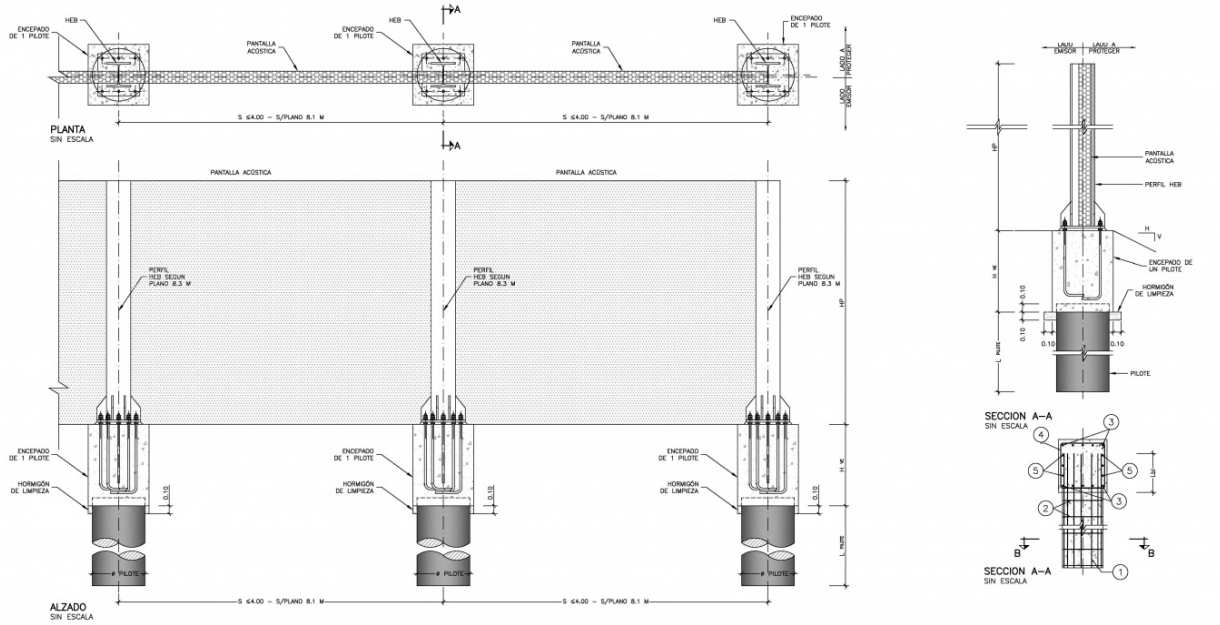

Pantallas acústicas del corredor Norte-Noroeste de Alta Velocidad.

FICHA TÉCNICA

Ubicación: Venta de Baños, Burgos (España)

Año de Realización: 2015

Cliente: DRAGADOS

Propiedad: ADIF Alta Velocidad

Alcance de los trabajos: Proyecto constructivo y asistencia técnica a la ejecución

DESCRIPCIÓN

En el marco de las obras del proyecto de estructura para pantallas acústicas del corredor Norte-Noroeste de Alta Velocidad (tramo nudo Venta de Baños - variante ferroviaria de Burgos), se realiza una variante al proyecto existente con el cálculo de la estructura y cimentación de los soportes de pantallas.

Se desarrolló el proyecto constructivo de un total de 7 tipos de pantallas, dependiendo de su altura, compuestas por perfiles metálicos laminados tipo HEB, y encepados monopilote bajo cada uno de ellos.