

# Edificio de oficinas en C/ Jaramillo, Buenos Aires (Argentina)

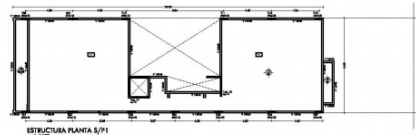
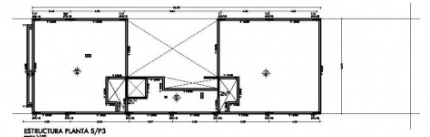
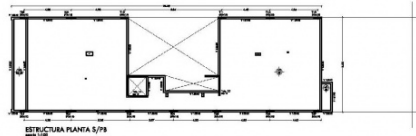
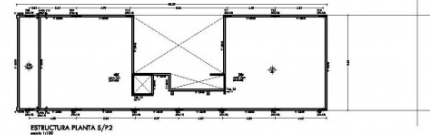
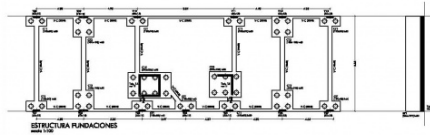
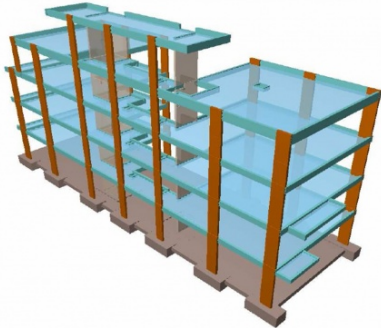

Proyecto de Ejecución de estructura y cimentación

## FICHA TÉCNICA

**Ubicación:** Buenos Aires (Argentina)

**Cliente:** PRENOVA

**Propiedad:** ---

**Alcance de los trabajos:** Proyecto municipal y ejecutivo

**Normativa empleada:** CIRSOC

**Año de Realización:** 2012

**Superficie:** 2.600 cm<sup>2</sup>

## DESCRIPCIÓN

La estructura del edificio se resuelve mediante pantallas y pilares de hormigón armado y losas aligeradas con esferas, tipo prenova, y la cimentación por pilotes.